

# WINBACK®

MY BODY IS BACK



THERAPY



SPORT

# Lo spirito WINBACK

Il ritorno vincente !

Winback contribuisce alla rieducazione accelerata di molti atleti infortunati, per un ritorno vincente in gara.

Presenza in **25 Paesi.**  
**115 squadre** sportive e federazioni partner.





## LA PAROLA AGLI ESPERTI

In meno di 3 anni, oltre 1700 professionisti della salute e dello sport si sono dotati delle apparecchiature WINBACK. Abbiamo dato loro la parola, poiché i migliori interlocutori sono proprio i membri della community che ne fanno uso.

### Un atteggiamento – una rete – degli esperti – dei risultati

*La tecarterapia Winback consente di accelerare il processo di rieducazione e permette un rapido ritorno all'attività fisica in seguito alla rottura del Tendine d'Achille.*

**MARC PUJO - FISIOTERAPISTA  
SPECIALIZZATO NEL RECUPERO  
DELLO SPORTIVO**



*WINBACK non è un'apparecchiatura come le altre, ma una vera e propria tecnica manuale da usare come complemento nella nostra pratica quotidiana.*

**FREDERIC DELACOUR - FISIOTERAPISTA**

*Le mie mobilizzazioni e manipolazioni sono molto più efficaci. I pazienti constatano dei miglioramenti molto rapidamente. La tecarterapia Winback offre un aumento della mobilità con meno dolore.*

**AUORE CHAMBAUDU - FISIOTERAPISTA**





*Riesco a trattare i tessuti più profondi, senza dolore. I miei pazienti usufruiscono di una più rapida guarigione, anche con patologie croniche come la spalla congelata o l'artrosi.*

**SERGE MAS - FISIOTERAPISTA OSTEOPATA**



*Sono stato letteralmente conquistato dall'efficacia della tecnologia Winback nel drenaggio. I FixPad consentono di mantenere le mani libere e di conservare la propria gestualità che viene potenziata dalla tecarterapia.*

**LOIC DECHAINE - FISIOTERAPISTA**



**5 000**  
fisioterapisti

formati alla tecarterapia winback

**35 000**  
terapie winback  
ogni giorno in Francia



# LA **TECARTHERAPIA** **WINBACK**

La **TECARTERAPIA WINBACK** **amplifica la potenza del vostro massaggio** per raggiungere patologie profonde considerate intoccabili.

L'energia sviluppata dalla macchina **WINBACK** combina maneggevolezza e funzionalità intuitiva. Vi concentrate sulle vostre azioni e l'energia vi segue in ciascuno dei vostri gesti esperti, offrendo un comfort e una flessibilità di trattamento senza pari.



# BIO ACCELERATORE FISIOLÓGICO

RIEDUCAZIONE

**2X**

PIÙ RAPIDO <sup>(1)</sup>

Offrite ai vostri pazienti una rieducazione più rapida, più confortevole e senza dolore.

## ① ELIMINARE IL DOLORE

L'energia **WINBACK** blocca l'informazione del dolore per una durata superiore a 48 ore. Il vostro paziente prova un senso di benessere e si distende; il massaggio diventa così molto più efficace.

## ② LIBERARE IL MOVIMENTO

L'energia **WINBACK** libera le tensioni (**contratture, edemi, fibrosi**) rivascolarizzandole localmente. Vi bastano 2 minuti, senza sforzi, per sciogliere una contrattura in profondità. L'energia circola di nuovo nel tessuto lesa e il paziente riacquista una maggiore ampiezza di movimento.

## ③ ACCELERARE LA CICATRIZZAZIONE

L'energia **WINBACK** accelera il naturale processo di autoriparazione del corpo favorendo gli scambi intra ed extra-cellulari in maniera duratura. I benefici del vostro trattamento si prolungano dopo la seduta.

Vostro **know-how!**  
La nostra **tecnologia.**

(1) Risultati due volte più rapidi nella rieducazione della cuffia dei rotatori. L'energia WINBACK proviene dalla tecnologia "TECAR", termine utilizzato negli studi scientifici dal 1995. T.E.C.A.R. Terapia. Nuova tendinopatia della cuffia dei rotatori: la nostra esperienza. G. Sanguedolce, C. Venza, P. Cataldo, G. Letizia Mauro - Direttore della Scuola di Specializzazione in "Medicina Fisica e Riabilitativa" - Università degli Studi di Palermo. Sett. 2009. Frequenza utilizzata 500KHz

## COME FUNZIONA?

L'energia di **WINBACK** è una corrente ad alta frequenza che oscilla tra **300 KHz e 1 Mhz**. Quest'ultima accelera il "naturale processo di rigenerazione" dei tessuti biologici. Si tratta di un'energia a bassa intensità, e quindi totalmente non invasiva e 100% naturale per il corpo umano.

### CICATRIZZAZIONE

# 97%

D'EFFICACIA <sup>(1)</sup>

L'energia WINBACK favorisce gli scambi intra ed extra-cellulari e, dunque, la più rapida cicatrizzazione dei tessuti.

### VASCOLARIZZAZIONE

# 6X

PIÙ RAPIDO <sup>(1)</sup>

La naturale resistenza dei tessuti trasformerà l'energia WINBACK in calore (diatermia). Quest'aumento di calore localizzato stimola la vascolarizzazione di zone poco irrorate (fibrosi, contratture) e libera i movimenti.

(1) In 6 sedute, il 97% di efficacia su disturbi muscolari e articolari. Valutazione degli effetti della multifrequenza in modalità di applicazione capacitiva per i trattamenti in diatermia. S. Piolani, A. Soldadi, F. Speciale, P. Bonifacci, T. Cuzzani, M. Scacchetti, A. Marsotti, S. Alberti, M. Cagnani, R. Marzovillo, A. Garvalli, G. Poletti. Pubblicazione Sport & Medicina. Gen/Feb 2009. Frequenze utilizzate 500 KHz, 750 KHz e 1 Mhz. (2) Studio clinico del trasferimento elettrico in ipertermia per il trattamento della lombalgia. K. TAKAHASHI, N. TSUZUKI, K. ZHONG-SHI - Dipartimento di chirurgia ortopedica - Saitama Medical Center - J. Phys Ther. Sci 11 :45-51, 1999. Frequenza utilizzata 650 KHz. (3) T.E.C.A.R. Terapia. Trattamento post-operatorio della frattura del femore. A. TERRANOVA, G. VERMIGLIO, S. ARENA, A. CICCIO, S. DI DIO, M. VERMIGLIO - Vol. 44 - Suppl. 1 to No. 3 EUROPA MEDICOPHYSICA - Ott. 2008. Frequenza utilizzata 500 KHz





La **TECARTERAPIA WINBACK** può agire in maniera più o meno profonda. Gli studi condotti da WINBACK hanno consentito infatti di stabilire 3 frequenze di lavoro per raggiungere patologie superficiali, semiprofonde o profonde.

## EFFETTO ANALGESICO IMMEDIATO E DURATURO

L'energia WINBACK blocca l'impulso nervoso del dolore per una durata superiore a 48 ore. I dolori del paziente vengono alleviati immediatamente e in maniera duratura.

**1 MHz**  
AZIONE SUPERFICIALE

**500 KHz**  
AZIONE SEMIPROFONDA

**300 KHz**  
AZIONE PROFONDA

***Controindicazioni:** trapianto, pace-maker e organi artificiali, gravidanza, disturbo della coagulazione, insensibilità alle variazioni termiche, ustione, stato infettivo, tumore, cartilagine di accrescimento, ipotensione, flebite, insensibilità al dolore.*

***Principio precauzionale:** su materiale di osteosintesi (non superare il 50% di potenza).*

# AZIONE SUPERFICIALE/AZIONE PROFONDA

Grazie agli elettrodi **CET** e **RET**, trasferite l'energia **WINBACK** nel corpo del paziente, in maniera localizzata o globale, superficiale o profonda. Il Trasferimento di Energia (TE) ha origine dal collegamento tra la corrente ad alta frequenza e i suoi elettrodi: **CET** and **RET** (CAR), ossia **TECAR**.



## AZIONE SUPERFICIALE

**TESSUTO MOLLE = CET** concentra l'energia sui muscoli e tutti gli altri tessuti ricchi di fluidi. L'azione è localizzata, superficiale o semiprofonda (DEEPCET)

MUSCOLO, FASCIA, APONEUROSII,  
VISCERE, SISTEMA LINFATICO  
e VASCOLARE...

## AZIONE PROFONDA

**TESSUTO DURO = RET** concentra l'energia su tutti i tessuti duri quali le articolazioni, i tendini e le ossa. L'azione è poliarticolare e profonda.

LEGAMENTO, ARTICOLAZIONE,  
TENDINE, PERIOSTIO, OSSA...



# WINBACK SI ADATTA ALLA VOSTRA PRATICA



**MODALITÀ MANUALE (1.0)**



**MODALITÀ MANI LIBERE  
(2.0)**



**MODALITÀ EXPERT  
(3.0)**

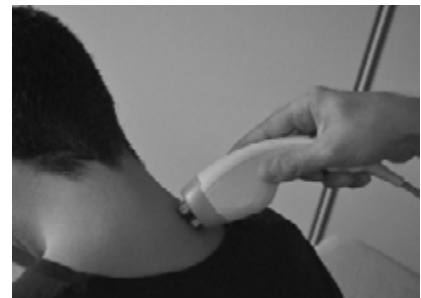

**MODALITÀ EXPRESS  
(4.0)**



**MODALITÀ INTELLIGENT (5.0)**

# MODALITÀ MANUALE **WINBACK 1.0**

## 1 ELETTRODO MOBILE + 1 ELETTRODO FISSO

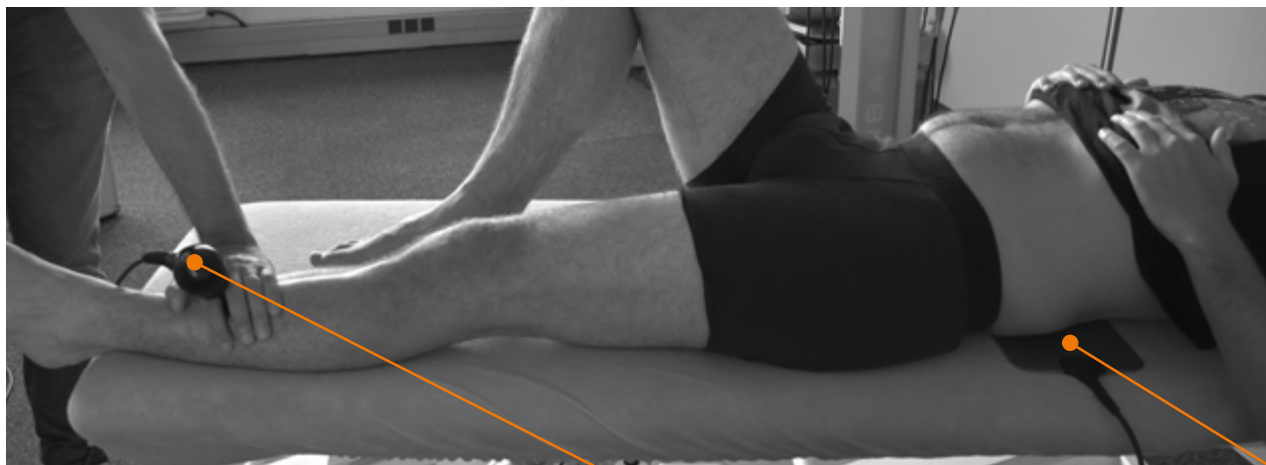

### **ELETTRODO MOBILE (CET O RET)**

Pilotate l'elettrodo MOBILE per potenziare l'azione del vostro massaggio. Con l'elettrodo mobile **CET**, agite sui tessuti molli localmente. Con l'elettrodo mobile **RET**, diffondete l'energia in profondità sui tessuti duri.



### **ELETTRODO FISSO (PIASTRA DI RITORNO)**

Il vostro secondo elettrodo è FISSO, si mette a contatto con il paziente e chiude il circuito elettrico con l'elettrodo mobile.

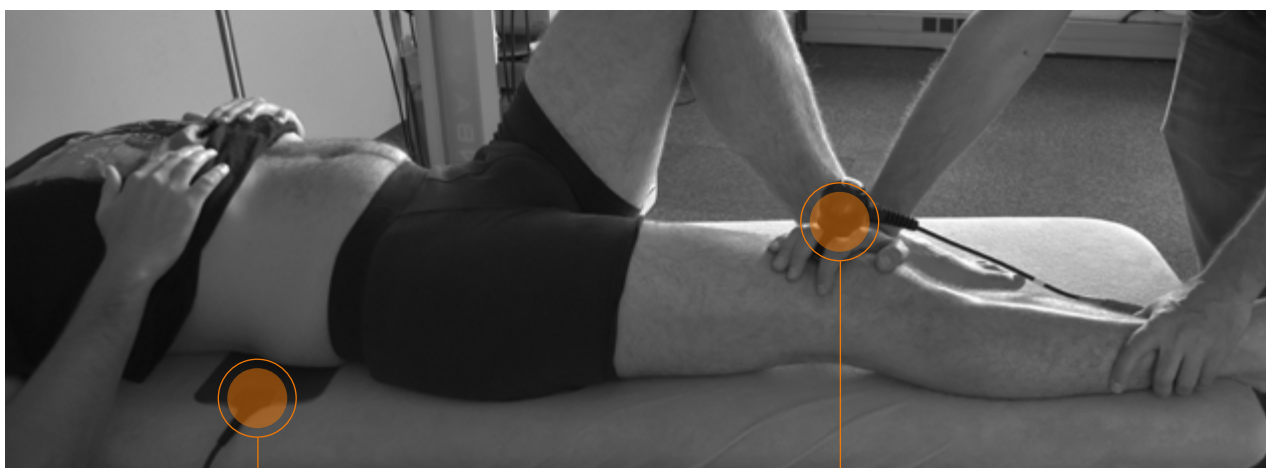

**ELETTRODO FISSO**

**ELETTRODO MOBILE**

Il massaggio offre tutta la sua dimensione in profondità. La distanza tra i due elettrodi è significativa ed offre trattamenti su un ampio segmento poliarticolare come gli arti inferiori. Il comfort del paziente è indiscutibile: sistemato sul vostro lettino da massaggio, si distende, lasciandovi la massima libertà di lavorare in profondità.

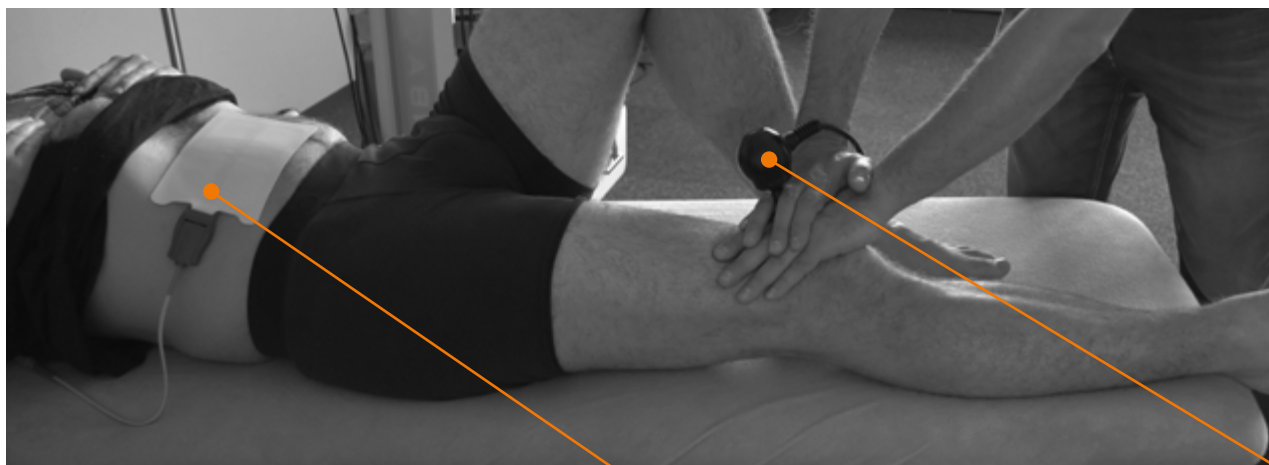

Un elettrodo fisso adesivo sostituisce la tradizionale piastra di ritorno. Incollato sulla cute del paziente, quest'elettrodo permette un trattamento più dinamico (mobilizzazione) o consente di trattare il paziente senza che vi sia bisogno del lettino da massaggio. Ogni elettrodo fisso è unico per ogni paziente e può essere utilizzato per 5 o 6 trattamenti. L'igiene degli elettrodi risponde quindi a severe norme ospedaliere.

**Sollecitazione posturale "seduto":** Per una maggiore efficacia e rapidità, vengono associati all'energia Winback un lavoro attivo dei muscoli profondi o delle sollecitazioni propriocettive.

**Aderenze sottoquadricipitali:** La vostra mano in ascolto emette dell'energia Winback. Ciò vi consentirà di sciogliere rapidamente le aderenze tissutali.

**MyBACK\*** la vostra mano sostituisce l'elettrodo mobile. L'energia di **WINBACK** passa nel corpo del paziente attraverso la vostra mano. Questa tecnica, totalmente non invasiva, offre un tocco eccezionale, in cui avvertite direttamente gli effetti dell'energia... come una contrattura che si scioglie, in qualche secondo, sotto le vostre mani. Indimenticabile.



Precauzione d'uso: consigliamo di rispettare un tempo di utilizzo di 10 minuti con i bracciali Winback.



### **BRACCIALETTO MY BACK:**

Il must per i terapeuti manuali. Il nuovo braccialetto MyBACK\* libera le vostre mani e vi offre una facilità d'uso unica.

Vi basta un solo secondo per attrezzarvi con il vostro MyBACK\* e trattare il paziente. Non vi è più bisogno di crema sul vostro braccio. L'area di contatto fra la vostra pelle e il braccialetto è ottimale...

Guadagnate tempo avendo le mani libere, il must per i terapeuti manuali.

*<- Trattamento della cervicgia con braccialetti (mani libere) Winback*

# MODALITÀ MANI LIBERE

WINBACK

2.0

## 2 ELETTRODI FISSI

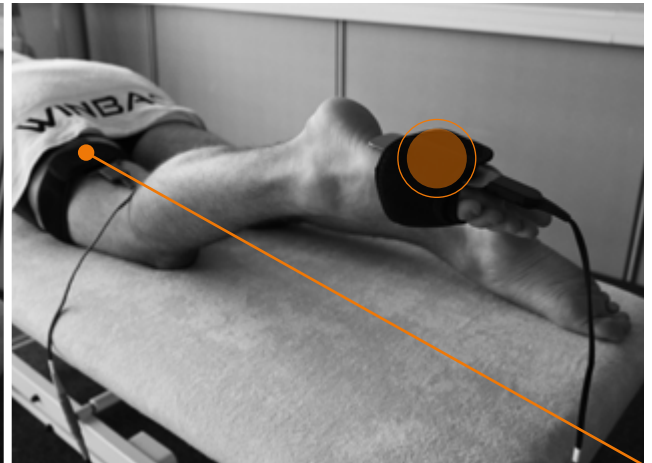
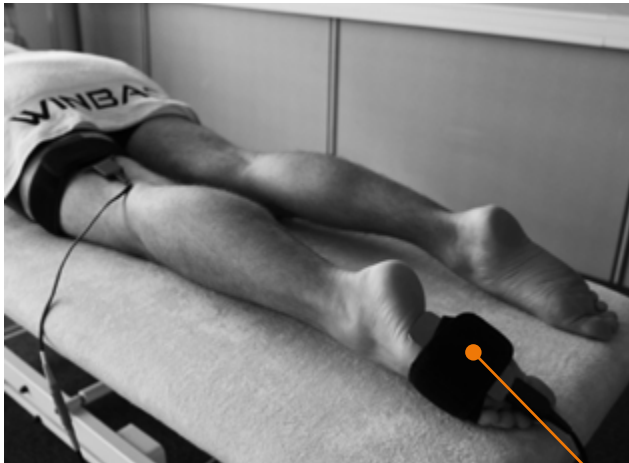

### ELETTRODO FISSO (FIXPAD CET & FIXPAD RET)

Posizionate un elettrodo fisso RET o CET sul paziente lasciandovi ogni libertà di movimento con le vostre due mani libere.



### FIXPAD NEUTRO (PIASTRA DI RITORNO)

Come in WINBACK 1.0, il vostro secondo elettrodo FISSO si mette a contatto con il paziente e chiude il circuito elettrico con l'elettrodo mobile.

La **WINBACK 2.0** è la versione “coltello svizzero” dell'energia **WINBACK**, vi sono infatti così tanti scenari che sarebbe impossibile descriverli tutti. 3 esempi di trattamenti tipo, comunemente utilizzati dai vostri colleghi.

## TRATTAMENTO DINAMICO

Grazie ad un vasto assortimento di elettrodi, tutte le tecniche attive sono compatibili con la modalità resistiva. In tal modo, possiamo ammorbidire efficacemente i tessuti fibrosi della bandelletta ilio femorale o di Maissiat mediante allungamento, fibrolisi, Mtp. Il paziente può inoltre effettuare tutti gli esercizi ginnici in modo autonomo.



## PACK FLEX (OPZIONALE)

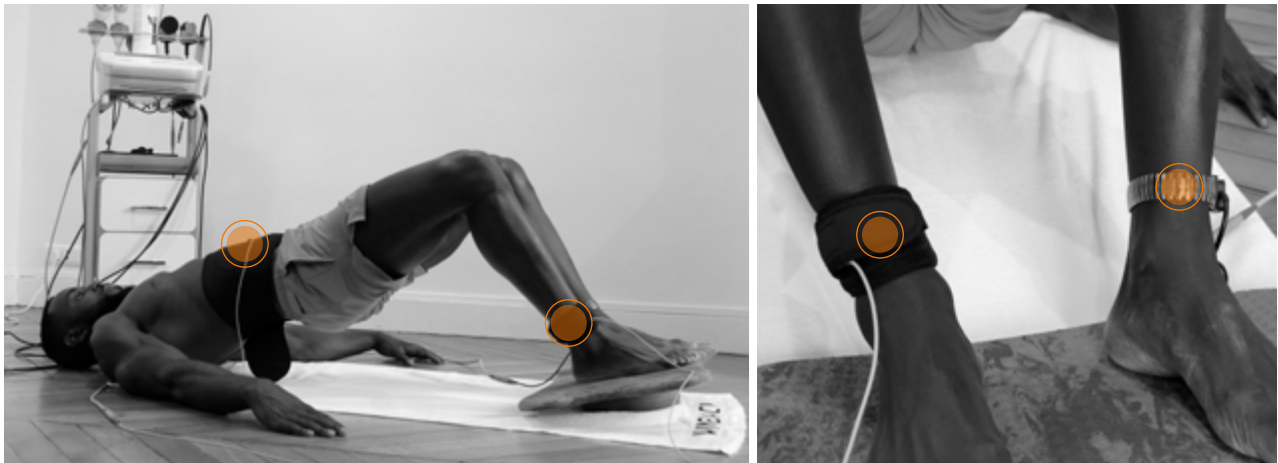

### TRATTAMENTO AUTONOMO

**WINBACK** amplia le possibilità d'uso degli elettrodi sul paziente. Con la **WINBACK 2.0**, è ormai possibile applicare due elettrodi fissi sul paziente, uno di essi sostituisce la piastra di ritorno. Questi elettrodi emettono energia alternativamente. Quando l'uno emette, l'altro riceve. Ciò consente di diffondere un'energia omogenea.

Trattamento autonomo in 10 / 15 min. Con le sue funzioni low pulse e la sua gestione dinamica delle frequenze, **WINBACK** offre un'applicazione autonoma per sciogliere tutte le tensioni del paziente.

L'applicazione della corrente attraverso elettrodi fissi è localizzata sulle zone da trattare per una durata che va da 10 a 15 minuti. Questo nuovo principio consente di ottimizzare e di sviluppare nuovi protocolli.

### TRATTAMENTO ASSISTITO

In questa configurazione, gli elettrodi sono fissi e il terapeuta non ha niente in mano per una massima libertà nel suo trattamento. Gli elettrodi aiutano così il terapeuta aiutandolo a rendere più efficace l'azione manuale.



# WINBACK MODO EXPERT 3.0

## 2 ELETTRODI MOBILI (1 IN OGNI MANO)



### ELETTRODO MOBILE (CET O RET)

CET, agite sui tessuti molli localmente.  
RET, diffondete l'energia in profondità sui tessuti duri.



### ELETTRODO MOBILE (PIASTRA DI RITORNO)

Il secondo elettrodo sostituisce l'elettrodo FISSO di WINBACK 1.0 per una gestione dell'energia nelle vostre mani.

Passate in modalità expert per usufruire di un'energia concentrata e dinamica. Ciascun elettrodo emette alternativamente l'energia **WINBACK** offrendovi un trattamento focalizzato e molto rapido (*meno di 10 minuti*) su un'articolazione o su una parte del corpo molto mirata. La gestione elettronica dell'energia Winback vi consente di raggiungere patologie intoccabili, senza difficoltà.

### CONFLITTO MECCANICO DELLA SPALLA:

Lavorate con due elettrodi attivi. L'energia Winback viene emessa tra le vostre due mani. Quest'applicazione è molto efficace per trattare articolazioni dette complesse come la spalla. Questa mobilità dell'energia consente di trattare una lesione sotto tutte le angolazioni. Così, tutti gli assi di movimento della spalla verranno raggiunti in qualche minuto con un comfort senza pari. Il vostro know-how si esprimerà in tutte le dimensioni. Infine, l'installazione del paziente è molto rapida. Una seduta con Winback non si dimentica!





SOLO DA  
**WINBACK**



La tecnologia **WINBACK** consente ai terapisti di usufruire di una mobilità completa dei movimenti e di proporre al paziente un trattamento più rapido.

La tecnologia **WINBACK** consente ai terapisti di usufruire di una mobilità completa dei movimenti e di proporre al paziente un trattamento più rapido. **La Tecarterapia** consente al terapeuta di associare alla sua esperienza manuale una tecnologia di corrente ad alta frequenza che offre una stimolazione cellulare.

Lo specialista non ha bisogno di uno strumento pre-programmato ma, piuttosto, di una tecnologia intuitiva che si adatti ai suoi metodi di lavoro.

**WINBACK** presenta varie innovazioni per accelerare le sedute di terapia manuale. Queste nuove tecnologie esclusive di **WINBACK**, consentono di raggiungere tutti i tessuti lesi in tempi record.



# MODALITÀ EXPRESS

WINBACK

4.0

SOLO DA  
WINBACK

## 2 ELETTRODI IN UNO

WINBACK 4.0 di Winback si basa sulla tecnologia ad alta frequenza MIX dove i due elettrodi a contatto con il paziente sono raggruppati in 1 solo elettrodo. MIX offre un'energia concentrata e superficiale con una reazione tissutale immediata.

WINBACK 4.0 I due elettrodi sono stati integrati in un unico elettrodo per concentrare l'energia su piccole zone del corpo, senza che vi sia bisogno di molta potenza. Dotata di 3 o 6 poli, questa modalità si presenta con poli trasmettitori / ricevitori nell'elettrodo che vengono sollecitati a coppie grazie ad un algoritmo molto elaborato.

Tale modalità offre un elettrodo manuale con diversi poli dinamici che passano successivamente in emissione o ricezione. La quantità di energia è ottimale per una stimolazione cellulare su una superficie di qualche centimetro.

**6X**  
PIÙ RAPIDO

DELLA TECARTEAPIA TRADIZIONALE

**3X**  
MENO ENERGIA

DELLA TECARTEAPIA TRADIZIONALE

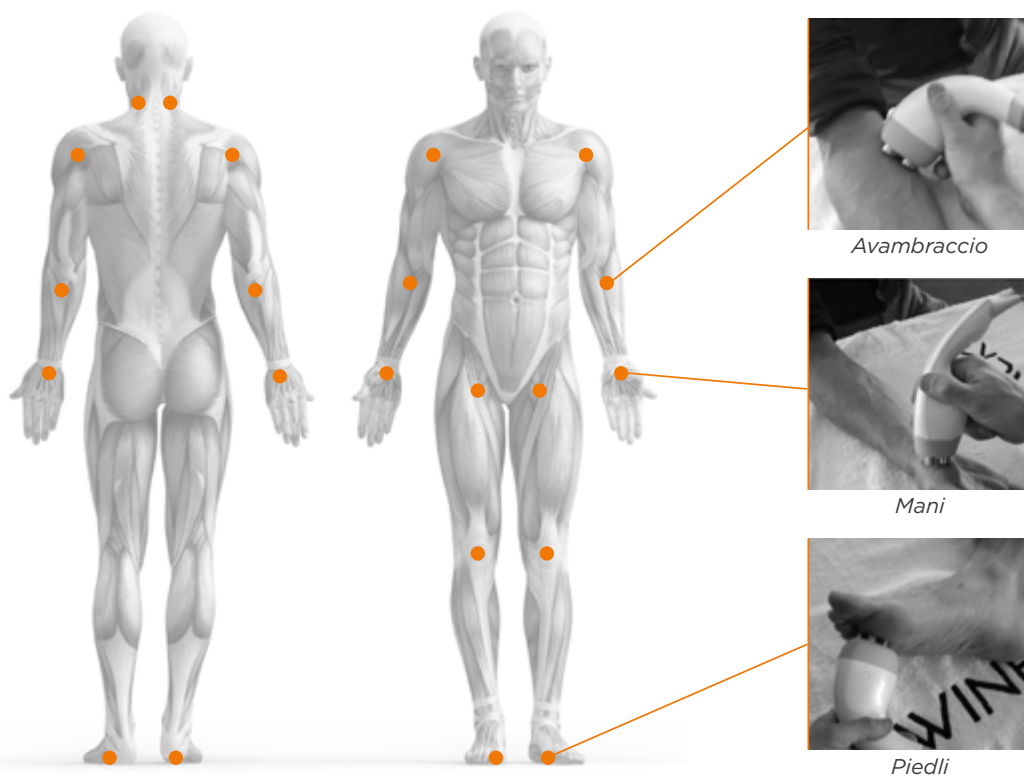

### IL MIX3 O TRIPOLARE (BODY & FOCUS).

**MIX3** offre un elettrodo manuale con diversi poli dinamici che passano successivamente in emissione o ricezione di corrente. Due poli su 3 sono attivi simultaneamente. Esistono due misure di **MIX3**: Body e Focus in base alle dimensioni della zona da trattare o alla fragilità dell'epidermide del paziente. **MIX3** è dedicato agli strati superficiali dei tessuti. La modalità **MIX3** sviluppa una frequenza inedita di 1 MHz, particolarmente adatta ad una stimolazione molto superficiale.

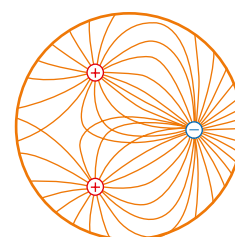

MIX3 (TRIPOLARE)

# MODALITÀ INTELLIGENT

WINBACK

5.0

SOLO DA  
**WINBACK**

## 3 ELETTRODI PER RIPARTIRE L'ENERGIA

La **TECARTERAPIA WINBACK** va ancora più avanti con la nuova TECARTERAPIE 5.0: Tre elettrodi sono a contatto con il paziente con un'emissione dell'energia attraverso due elettrodi mobili o fissi.

Questa nuova funzionalità consente di diffondere un'energia equilibrata su due membri e trattare in tal modo due gambe contemporaneamente. Un'altra configurazione offre un lavoro a due mani attive per il massaggio... Sarete ancora più rapidi ed efficaci nel vostro trattamento.

### DUE ELETTRODI RET EMETTONO SIMULTANEAMENTE L'ENERGIA CON UNA PIASTRA DI RITORNO FISSA.

#### 2 ELETTRODI FISSI RET & 1 ELETTRODO FISSO NEUTRO



#### 2 BRACCIALETTI RET & 1 ELETTRODO FISSO NEUTRO



## MODALITA RET CHOC (OPZIONALE)

WINBACK  
**6.0**

### 1 ELETTRODO TERMICO + 1 ELETTRODO DI RITORNO

Winback 6.0 è un nuovo accessorio che deve essere utilizzato in modalità RET + con il manipolo Fractal Gun. Il suo effetto principale è l'ipertermia intensiva combinata con una stimolazione elettrica profonda per rilasciare la tensione cronica in pochi minuti. Il 6.0 funge da onda d'urto attraverso un'applicazione statica. La combinazione di Winback ad alta frequenza e la modalità RET + con un segnale modulato (BEAT) offre un'azione analgesica mirata, efficace e duratura.

#### LA SINERGIA DI 6.0 E DEL FASCIA

Winback 6.0 offre una nuova dimensione agli effetti del fascia. In effetti, abbinare 6.0 prima per un trattamento Fascia aumenterà l'efficacia del trattamento sui tessuti biologici e faciliterà la ristrutturazione del Fascia. Mentre il 6.0 ha un utilizzo molto specifico, le competenze del fascia consentono un'azione più ampia creando una perfetta sinergia tra i due accessori.

#### **Esempio:**

*In primo luogo, Winback 6.0 agisce sul punto di innesco, provocando un immediato rilassamento muscolare. Quindi il trattamento con Fascia allenterà l'involucro muscolare, che rilascerà il ciclo cronico della contrattura muscolare e la retrazione del suo involucro fasciale.*

#### FRATTALIZZAZIONE DELL'ENERGIA

**Winback 6.0 fornisce corrente frazionaria ad alta frequenza che, grazie alla sua energia corrente RET +, agisce sui tessuti profondi.**

Il frattale è efficace ed è un trattamento indolore. L'effetto dell'ipertermia mirata aiuta i tessuti a ritrovare l'elasticità ottimale, stimola la vascolarizzazione fibrosa, diminuisce gli spasmi muscolari e accelera la rigenerazione dei tessuti. Inoltre, la modalità BEAT crea un effetto analgesico che durerà più di 48 ore.



**IN MENO DI 4 MINUTI, IL  
TERAPEUTA EFFETUA UN  
TRATTAMENTO EFFICACE**

in diverse zone con sequenze  
alternate di 10 secondi attivi e 5  
secondi di riposo.

**INDICAZIONI**

Winback 6.0 è stato appositamente  
progettato per le patologie  
croniche. Dimostrandosi  
estremamente efficace su  
patologie quali gomito del  
tennista, capsulite della  
spalla, artrosi grave e  
vecchie cicatrici.

**UTILIZZO**

Per mantenere un utilizzo  
comodo e indolore, si  
consiglia di utilizzare  
Winback 6.0 con la piastra  
di ritorno mobile (Winback  
3.0) per controllare  
la distanza tra i due  
elettrodi. L'applicazione  
sui trigger point consente  
di ottenere un ampio  
guadagno di ampiezza  
articolare. L'applicazione  
su punti dolorosi o nervosi  
che emergono da dolori  
irradianti ha un'importante  
azione analgesica locale.

D'altronde, sulle superfici  
ossee l'effetto termico  
sarà più veloce, in questo  
caso sarà necessario in  
via precauzionale ridurre  
l'intensità (max 20%) e il tempo  
di applicazione.



*“Ho subito avvertito la diffusione  
del calore che ha permesso  
un rapido rilassamento della  
mia caviglia, con una rapida  
scomparsa della sensazione  
di rigidità. Dopo la seduta ho  
recuperato ampiezza. L'effetto  
positivo del trattamento  
rimane più di 2 giorni dopo la  
seduta. Da questo trattamento  
non ho più dolore o sensazione  
di adesione.”*



**Controindicazioni:** A causa dell'ipertermia generata, la modalità  
Winback 6.0 non è adatta alle patologie acute e infiammatorie.  
Inoltre è necessario rispettare le consuete controindicazioni  
specifiche per il trattamento con tecarterapia.



## PACK FASCIA (OPZIONALE)

1 FASCIA SKILLS + 1 ELETTRODO RET

### COME OTTIMIZZARE GLI EFFETTI DELLA FASCIATERAPIA?

L'abbinamento di uno strumento IASTM con la tecnologia della tecarterapia Winback è ideale per il trattamento della fascia con maggiore efficienza. Questo abbinamento consente di accelerare l'aumento della temperatura e quindi la sintesi del collagene.

Inoltre, l'effetto vascolarizzante è più importante perché più profondo. Da un lato, utilizzando lo strumento IASTM Fascia fornisce un effetto meccanico che non è possibile con l'utilizzo di elettrodi.

Grazie alle proprietà della corrente TECAR, l'utilizzo di IASTM è meno doloroso per il paziente. Il terapeuta ha meno bisogno di forzare perché i tessuti si rilassano più velocemente.

Infine, il terapeuta non sente nelle sue mani nessuna sensazione di calore o elettricità.

L'ABBINAMENTO  
SIMULTANEO DI IASTM  
E DELL'ENERGIA  
WINBACK CONSENTE  
AL TERAPEUTA  
UN IMPORTANTE  
GUADAGNO DI TEMPO.

#### FASCIA SKILLS

Per utilizzarlo, è sufficiente collegare l'elettrodo fissandolo con lo strumento fascia e il cavo e quindi trattare il paziente con l'ustenzile fascia per rompere le aderenze, migliorare l'elasticità e ripristinare l'ampiezza.



## SCOPRI IL PACK FASCIA CONNESSO

La fascia è un tessuto sconosciuto il cui coinvolgimento in molte patologie è sottostimato. Infatti, la fascia è interconnessa con muscoli, tendini, articolazioni, organi, nervi e quindi fornisce una matrice e un sostegno per tutte queste strutture. Per soddisfare le esigenze di tutti i terapeuti, Winback ha sviluppato il Pack Fascia Connesso.



### Il Pack Fascia Connesso include :

- Uno strumento Fascia (IASTM) con una borsa laterale
- Un mini elettrodo RET convesso da 25 mm
- Un cavo RET speciale Fascia

## I PROGRAMMI DI WINBACK

L'energia **WINBACK** possiede funzionalità che consentono di rendere il vostro trattamento ancora più efficiente. Con meno energia ottenete risultati efficaci e duraturi e offrite un maggior comfort ai vostri pazienti. Allora perché privarvene?

# WINBACK

La tecnologia efficiente  
per i miei pazienti

### FOCALIZZAZIONE TISSUTALE SUPERFICIALE O PROFONDA

**DEEPCET:** ELIMINA RAPIDAMENTE LE TENSIONI  
**RET +:** MAGGIOR COMFORT PER IL TERAPISTA

SU BACK 1 E BACK 3

### FOCUS DIATERMIA MASSIMA POTENZA

**LOW PULSE:** INFIAMMAZIONI E GANGLI LINFATICI  
**SUPER PULSE:** MASSIMA POTENZA PER SCIogliere LE TENSIONI

SU BACK 1 E BACK 3





## OTTIMIZZAZIONE DEI TEMPI DI TRATTAMENTO RILEVAMENTO DEI CAMBI DI MODALITÀ

**PREIMPOSTAZIONE** IN MODALITÀ CET AL 30% SENZA INTERRUZIONE

RILEVAMENTO DEL CAMBIAMENTO DEGLI ELETTRODI CET E RET PER UN MINUTO

**FUNZIONE TIC:** AUMENTO O RIDUZIONE DEL 10% DELL'INTENSITÀ CON L'ELETTRODO A CONTATTO CON IL PAZIENTE MEDIANTE IMPULSO.

100% compatibile con gli elettrodi

## FREQUENZA DINAMICA ESPLORAZIONE AUTOMATICA

**DINAMICA:** ESPLORA TUTTI GLI STRATI TESSUTALI

**SWAP:** AZIONE POLITISSUTALE

Solo su BACK 3

## DOPPIA AZIONE TECAR + ELETTROTHERAPIA

**LOW BEAT:** SCIOGLIERE LE TENSIONI + CIRCOLAZIONE

**SUPER BEAT:** ZONE SUPERFICIALI

Solo su BACK 3



## L'ACCADEMIA WINBACK RIUNISCE I TERAPISTI PER CONDIVIDERE IL LORO KNOW-HOW

L'impegno dell'accademia **WINBACK** consiste nel condividere le sue conoscenze con voi e i vostri colleghi in tutto il mondo. Potete accedere liberamente alle sue informazioni, forum e social network. In tal modo potrete dialogare, imparare, testimoniare sull'energia **WINBACK** con i vostri colleghi già dotati di questi dispositivi.

### 3 LIVELLI DI FORMAZIONE PER PERFEZIONARE IL VOSTRO KNOW-HOW :

**MySTART** consente di capire come funziona l'energia **WINBACK** e in che modo utilizzarla con le vostre tecniche. Tutte le innovazioni sono presentate in modo che possiate proiettarvi nei vostri trattamenti.

**MyPRACTICE** copre tutte le applicazioni dell'energia **WINBACK**. La "formazione pratica" vi pone in una situazione di lavoro, dinnanzi a patologie correnti, che trattate nel vostro studio. Questa formazione vi consente di scoprire nuove aree terapeutiche nell'ambito della rieducazione, della salute, dello sport e della bellezza.

**MyEXPERT** sviluppa le tecniche proprie di un ambito di applicazione dal punto di vista di un esperto. Questa formazione è accessibile se avete già una buona esperienza nella gestione dell'energia **WINBACK**, e tratta protocolli che integrano altre tecnologie o metodi manuali.



## UNA COMMUNITY DI 1 700 ESPERTI SEMPRE AL VOSTRO FIANCO

Una domanda? Dialogate e dibattete con i vostri colleghi in diretta sulla pagina della community Facebook a voi dedicata.

Condividete i vostri dubbi, testimonianze e risultati - ottenete immediatamente il parere dei colleghi.

## FORMAZIONE TEORICA E PRATICA

La formazione Winback affronta gli aspetti teorici ed è accompagnata da laboratori pratici sulla Tecarterapia WINBACK.

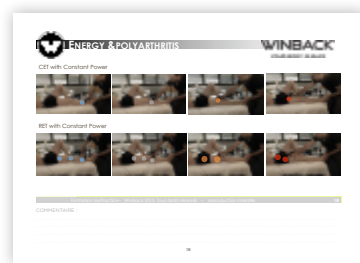

## I VANTAGGI DI WINBACK

WINBACK è all'ascolto dei terapeuti. Abbiamo fatto evolvere la gamma WINBACK affinché si adatti meglio alle vostre esigenze, gesti e tempi di trattamento.

### INTUITIVA CON LA VOSTRA ESPERIENZA MANUALE

L'energia WINBACK potenzia la vostra efficacia manuale poiché **può essere utilizzata con tutte le tecniche di massaggio conosciute**: *terapia manuale, strutturale, osteopatia, tecniche vertebrali, terapia manuale viscerale, terapia fasciale, medicina cinese, ventose, massaggi neuro-articolari, fibrolisi, massaggi cicatriziali, linfodrenaggio manuale, posturologia, trigger point, metodo Mézières, catene muscolari.*



### POLIVALENTE CON LE VOSTRE ESIGENZE

Qualunque sia l'ambito di applicazione (Rieducazione, Sport), vi è un protocollo WINBACK efficace e comprovato.



THERAPY



SPORT



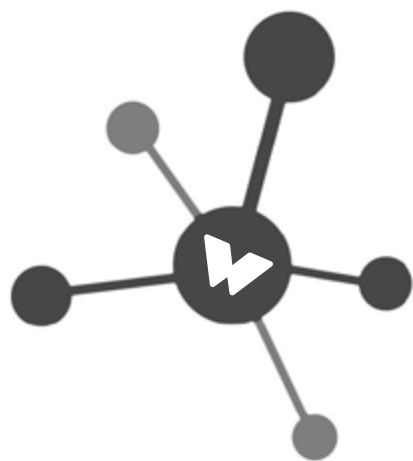

## COMPATIBILE CON GLI APPARECCHI PER I VOSTRI TRATTAMENTI

L'energia WINBACK può essere associata a tutti gli apparecchi che utilizzate per i vostri trattamenti prima, simultaneamente o dopo, per migliorarne l'efficacia. Tutti gli apparecchi del vostro studio possono essere combinati con l'energia WINBACK: *elettroterapia, crioterapia, pressoterapia, terapia con vibrazioni, massaggio con palpazione e rotolamento, cromoterapia, cuscino propriocettivo, vassoio di Freeman, cinghie per lavorare con il peso corporeo, fasce elastiche, pallone da ginnastica, taping.*

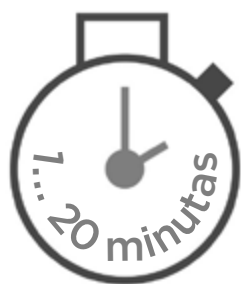

## FLESSIBILE CON LE VOSTRE SEDUTE

Il tempo è prezioso e la vostra agenda viene continuamente scombusolata dagli eventi. Organizzatevi come preferite, WINBACK vi consente di adattare le vostre sedute offrendo la massima efficacia. Posizionate gli elettrodi in un minuto, e usufruite di un trattamento assistito e automatico. In qualche minuto concentrate l'energia localmente. Modalità mani libere, modalità manuale, ... Organizzatevi come preferite.



# LA GAMMA

THERAPY - SPORT





**BACK**  
**BODY IS BACK**





# WINBACK®

## P H Y S I O

L'energia **WINBACK** è compatibile con tutte le patologie croniche e acute. In quest'ambito, il trattamento dà risultati visibili sin dalla prima seduta (maggiore ampiezza di movimento, effetto analgesico, rivascolarizzazione). Il ritorno biologico ottimizza il processo cicatriziale limitando le fibrosi.

### INDICAZIONI

*Antalgico e antinfiammatorio, rottura del circolo vizioso dolore infiammazione / rigidità, maggiore ampiezza dei movimenti articolari, azione fibrolitica, diminuzione dell'edema, drenaggio del versamento ematico, miglioramento del processo di cicatrizzazione.*

## REUMATOLOGIA

Sindromi artrosiche: antalgia, drenaggio profondo dell'edema, maggiore ampiezza dei movimenti. Tendinopatia cronica, epicondilalgia, cervicalgia, lombalgia comune acuta e cronica, capsulite, rigidità articolare.

## DOLORE

La rapida eliminazione del dolore è decisiva per una rieducazione più efficace. Il terapeuta può allora cominciare i trattamenti con un'azione più rapida e più profonda. L'azione antalgica ha un effetto duraturo superiore a 48 ore.

## LINFODRENAGGIO

L'energia **WINBACK** ottimizza le manovre di aspirazione, di spinta e di riassorbimento, e accelera le tecniche manuali del linfodrenaggio. Sebbene gli effetti siano immediati, il trattamento si concentra sull'azione meccanica, ossia l'evacuazione, rapida ed efficace, del fluido in eccesso.

Durata: da 10 a 25 minuti - Numero: da 3 a 7 sedute  
Frequenza: 1 a settimana - Intensa: 3 a settimana

### *Guy Everts, massaggiatore fisioterapista belga:*

*« Da oltre 5 mesi, curo con la WINBACK Terapia un gruppo di 10 pazienti colpiti da fibromialgia. Oggi: 4 pazienti su 10 vengono controllati solo ogni 6 settimane, 4 pazienti ogni mese e 2 pazienti ogni 2 settimane. I miei pazienti si sentono meno stanchi e più forti mentalmente. »*

# WINBACK®

## S P O R T

**WINBACK SPORT** offre una gamma completa di cure applicate da professionisti della salute qualificati in un'atmosfera conviviale. Lo sportivo usufruisce di un trattamento esclusivo e personalizzato.

## TRAUMATOLOGIA

**WINBACK SPORT** risponde alle cure di emergenza per le lesioni muscolo-scheletriche acute. L'energia **WINBACK**, abbinata a cure immediate, riduce l'ampiezza del trauma e consente allo sportivo di ritornare alla pratica dell'attività fisica più rapidamente e in modo più efficace. I traumi provocano contusioni e vengono trattati immediatamente per ristrutturare il tessuto lesso ed interrompere il processo infiammatorio. In fase preoperatoria, i versamenti e gli edemi vengono ridotti per agevolare l'intervento chirurgico. In fase postoperatoria, le complicanze terapeutiche vengono riassorbite.

### INDICAZIONI

*Distorsioni, strappi muscolari, fratture, fase pre e post-operatoria su legamentoplastica, protesi e osteosintesi. Fase post-traumatica acuta (G1-G3 utilizzo esclusivamente in modalità non-termica): antalgico e antinfiammatorio, antiedematoso. Fase post-traumatica cronica o postumi: azione fibrolitica.*

## RECUPERO

Dopo una gara, un massaggio profondo con l'energia **WINBACK** distende efficacemente i muscoli che sono stati sottoposti a dura prova dagli sforzi intensi. Questi gesti stimolanti e rilassanti rimettono in funzione più rapidamente la struttura biomeccanica e consentono al muscolo di riacquistare tonicità. Contrattura muscolare, indolenzimento, lesioni muscolari recenti e non: stiramenti, strappi, contusioni muscolari.

## PREVENZIONE

Il ruolo del fisioterapista dello sport consiste innanzitutto, nell'identificare i punti deboli nelle funzioni biomeccaniche del paziente. Egli vi associa poi, un programma di potenziamento e di rieducazione per prevenire ogni tipo di lesione. Correggerà in seguito la postura dello sportivo in modo da evitare il gesto sbagliato che causa tali debolezze.

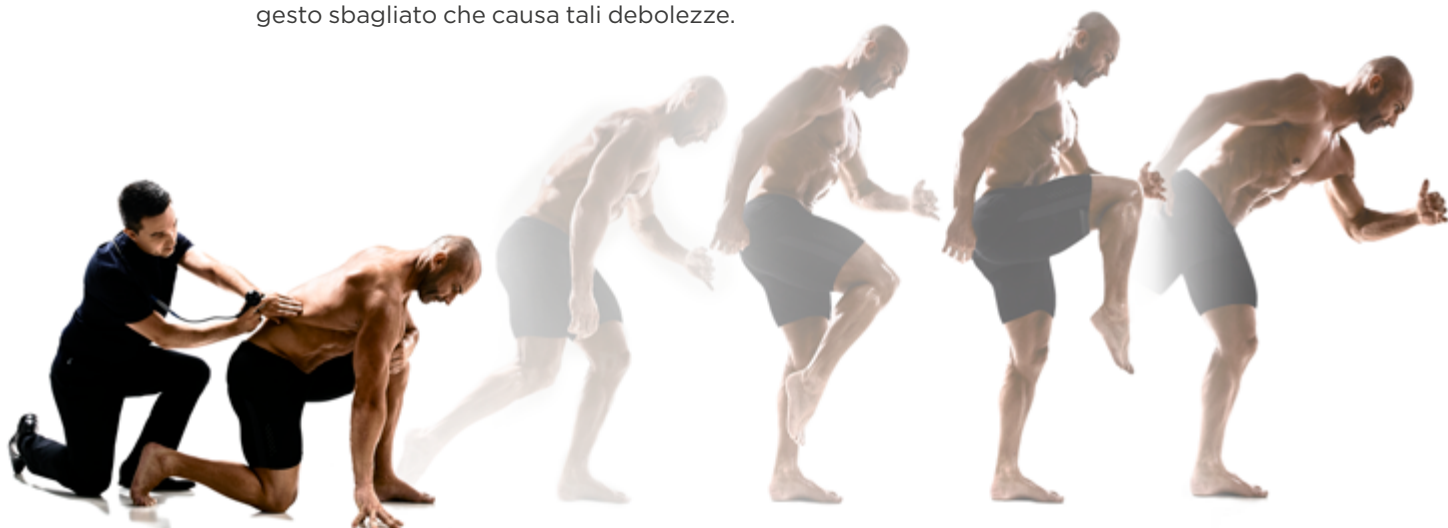

## 115 SQUADRE SPORTIVE E FEDERAZIONI PARTNER.

**FOOTBALL CLUBS** - FEDERATION FRANCAISE DE FOOTBALL (FRANCE) - FEDERACAO PORTUGUESA DE FUTEBOL (PORTUGAL) - UNION ROYALE BELGE DES SOCIÉTÉS BELGES (BELGIUM) - OLYMPIC FOOTBALL TEAM (GREECE) - POLAND FOOTBALL FEDERATION (POLAND) - IRAN FOOTBALL FEDERATION - ASOCIACION PARAGUAY FUTBAL (PARAGUAY) **FRANCE** CHAMOIS NORTAIS - ESTAC TROYES - FC BORDEAUX - FC LORIENT - NÎMES OLYMPIQUE - FC RENNES - MHSC MONTPELLIER - PSG PARIS - OGC NICE - OL LYON - FC NANTES - FC TOURS - PARIS FC - RC LENS - FC VALENCIENNES - SCO ANGERS - RED STAR **BELGIUM** KV OSTENDE - SPORTING CHARLEROI **PORTUGAL** RIO AVE FOOTBALL - SPORTING CLUB DE BRAGA **SPAIN** DEPORTIVO LEGANES - VILLA REAL - LEVANTE VALENCIA **UK** GLASGOW RANGERS - NOTTINGHAM FOREST - NEWCASTLE **MIDDLE EAST** AL HILAL RYAD SAUDIA - AL JAZEERA CLUB EMIRATES - AL NASR CLUB EMIRATES - AL WASL FOOTBALL EMIRATES - USMA ALGER **OTHERS** BOCA JUNIOR (ARGENTINA) - BAYERN MUNICH FOOTBALL (GERMANY) - LEGIA WARSAW (POLAND)

**BASKETBALL CLUBS** - FRENCH FEDERATION BASKET BALL - SPURS (SAN ANTONIO, USA) - CSK (MOSCOW, RUSSIA) FRANCE CHORALE DE ROANNE (FRANCE) - ORLEANS LOIRET BASKET - BBP PERIGUEUX - BASKET LANDES - SHARK ANTIBES - CENTRE FEDERAL BASKET BALL (INSEP, FRANCE)

**RUGBY CLUBS** - RCT TOULON - MHR MONTPELLIER - BO BIARRITZ - UBB BORDEAUX - OYONNAX RUGBY - STADE TOULOUSAIN TOULOUSE - USAP PERPIGNAN

**HANDBALL & VOLLEY BALL** - KOREAN VOLLEY BALL ASSOCIATION, SWISS VOLLEY FEDERATION, - PSG HAND (PARIS, FRANCE) - PARIS VOLLEY - KNACK RANSTAD VOLLEY (BELGIUM) - ATLANTIS PALLAVOLO BRESCIA ( ITALY)

**CYCLING TEAMS** - FÉDÉRATION FRANÇAISE DE CYCLISME (FRANCE) - AG2R LA MONDIALE (FRANCE) - LA FRANÇAISE DES JEUX (FRANCE) - FORTUNEO VITAL CONCEPT (FRANCE) - LOTTO SUDAL (BELGIUM) - COFINOGA ( FRANCE)

**NATIONAL SPORTS FEDERATIONS (medical partner)** FEDERATION FRANÇAISE DE JUDO - FÉDÉRATION FRANÇAISE DE NATATION - FEDERACION ESPANOLA DE TRIATLON - RUSSIAN FENCING FEDERATION - FEDERACION ARGENTINA DE YACHTING - KOREAN ARCHERY FEDERATION

**INSTITUTIONS** - OLYMPIC COMMITTEE OF SOUTH KOREA - CNEA FONT ROMEU - SPORT MILITARY CLINIC (UAE) - HELLENIC INTERNATIONAL OLYMPIC COMMITTEE





Con i suoi 4 chili e la sua pratica valigia di trasporto, la Back 1S vi accompagna ovunque.

# BACK 1S

## L'energia di Winback, il peso in meno

La **BACK 1S** offre tutti i vantaggi della tecnologia Winback con un peso minimo, per la massima efficacia! I suoi 4 chili le consentono di seguire un terapeuta in tutti i suoi spostamenti, senza ingombro. La sua valigia è stata appositamente sviluppata a tale scopo.

**Ambiti di applicazione: RIEDUCAZIONE - SPORT.**

### CARATTERISTICHE

**Potenza:** CET 400 VA - RET 100 Watts  
**Frequenza:** 500 KHz & 300 KHz  
**Funzione:** DYNAMIC - LOW PULSE  
SUPER PULSE - **TIC - SCAN**

**Formazione:** MyPRACTICE

**Peso:** 4 kg.

Valigia di trasporto opzionale

### WINBACK 1.0

**MOBILE CET :** 3 elettrodi di diverse dimensioni per un'azione focus o radiale

**MOBILE RET :** 3 elettrodi di diverse dimensioni per piccole e grandi superfici

**FIXE :** Piastra di ritorno e 10 piastre adesive FLEX

**MyBACK :** Braccialetti resistivi (RET)

### OPZIONI

**WINBACK 2.0 :** 1 FIXPAD CET/RET/NEUTRAL

**WINBACK 3.0 :** elettrodo MOBILE (di ritorno)

**WINBACK 5.0 :** 2 piastre adesive RET, 2 braccialetti RET. Cavo doppio resistivo (RET)

*Garanzia 2 anni apparecchiatura - 1 anno accessori.  
Conforme alle norme ISO9001 - ISO13485 - KIWA 1984.  
Norme: CE DISPOSITIVI MEDICI*



Il meglio della Tecarterapia  
WINBACK nel vostro studio



## BACK 3SE

### Elevate prestazioni e polivalenza

Il modello **BACK 3SE** è la soluzione di alta gamma della Tecarterapia WINBACK. Può essere dotata di 4 tipi di Tecarterapia Winback (da 1.0 a 4.0). È molto pratica con il suo porta-accessori e, grazie al suo carrello mobile, è possibile spostarla facilmente tra collaboratori. Inoltre, è predisposta per future innovazioni.

# BACK 3SE

#### Ambiti di applicazione:

RIEDUCAZIONE - SPORT - BELLEZZA

#### CARATTERISTICHE

**Potenza:** CET 400 VA - RET 100 Watts

**Frequenza:** 1 Mhz, 500 Khz & 300 Khz

**Funzione:** DYNAMIC - LOW PULSE  
SUPER PULSE - TIC - SCAN  
**SWAP - BEAT - RET +**

**Formazione:** MyPRACTICE - MyBEAUTY

Carrello e porta accessori

#### WINBACK 1.0

**MOBILE CET :** 3 elettrodi di diverse dimensioni per un'azione focus o radiale

**MOBILE RET :** 3 elettrodi di diverse dimensioni per piccole e grandi superfici

**FIXE :** Piastra di ritorno e 10 piastre adesive FLEX

**MyBACK :** Bracciale resistivi (RET)

**WINBACK 2.0 :** 1 FIXPAD CET/RET/NEUTRAL

**WINBACK 3.0 :** elettrodo MOBILE (di ritorno)

#### WINBACK 4.0

**MIX3 (Body) - MIX3 (Face)**

**WINBACK 5.0 :** 2 piastre adesive RET, 2 braccialetti RET. Cavo doppio resistivo (RET)

*Garanzia 2 anni apparecchiatura - 1 anno accessori.  
Conforme alle norme ISO9001 - ISO13485 - KIWA 1984.  
Norme: CE DISPOSITIVI MEDICI*





Seguo i RISULTATI,  
Seguo **WINBACK** !



T H E R A P Y



S P O R T

**WINBACK EUROPE**

885 Av du Docteur Lefebvre, Twins 2  
06270 Villeneuve Loubet - France

**T. +33 (0)4 83 66 16 66**

contact@winback.com

[www.winback.com](http://www.winback.com)

**WINBACK WORLDWIDE**

WINBACK ITALY (IT) - [www.winback.com/it](http://www.winback.com/it)

WINBACK SPAIN (ES) - [www.winback.com/es](http://www.winback.com/es)

WINBACK GO WEST (US) - [www.winback.com/en](http://www.winback.com/en)

WINBACK GO EAST - [www.winback.asia](http://www.winback.asia)

